



ME-R

Máquinas
complementarias



ME-R

La ME-R es una máquina de corte semiautomática para marcos de PVC con dos ejes controlados. Está equipada con una unidad de corte CN con velocidad de avance ajustable.

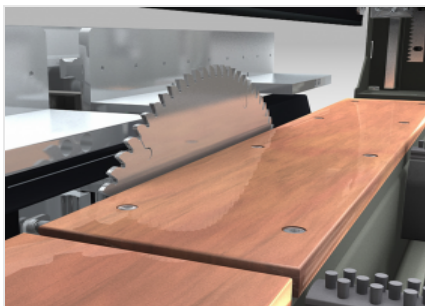

Unidad de corte de CN

La unidad de corte, que incluye un dispositivo integrado de gestión de los recortes, representa el corazón del sistema. Está dotada de una cubierta de aspiración y, junto con su propio aspirador, garantiza una óptima eliminación de los recortes.

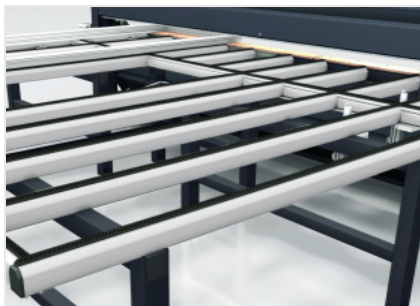

Superficie de apoyo amplia

La superficie de trabajo es muy amplia y personalizable para permitir la traslación de formatos grandes. Si se solicita, puede equiparse con intercambio superficie neumática para permitir también en el mismo banco el ensamblaje de los marcos.

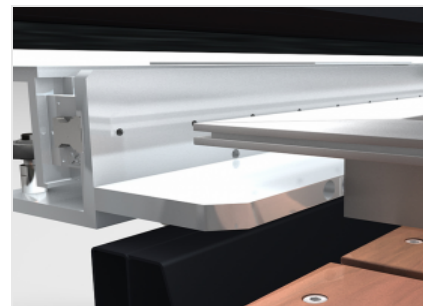

Tope de profundidad de CN

El dispositivo de referencia ubicado en proximidad de la hoja garantiza el posicionamiento exacto y silencioso del cuadro que se debe recortar. Su campo de regulación va de 0 a 70 mm; en presencia de formatos grandes, el dispositivo amplía automáticamente la dimensión del tope para garantizar un paralelismo perfecto.

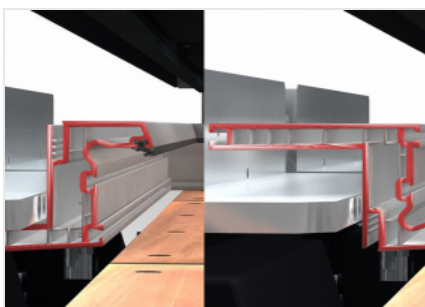

Refilado perfiles lado caliente y frío

El mecanizado en el lado frío del marco, posición típica de salida de una limpiadora automática, es la más adecuada para el funcionamiento en línea. Con una superficie de trabajo equipada adecuadamente, es posible realizar una serie de montajes/pruebas/controles perimetrales en el marco. El mecanizado en el lado caliente permite evaluar mejor el nivel de calidad de la fase de limpieza.



Control

El panel de control, ergonómico y extremadamente avanzado, utiliza una pantalla táctil de 10,4" y un software completamente personalizado y con numerosas funciones creadas específicamente para esta máquina, en entorno Microsoft Windows®.



Lector código de barras radio (Opcional)

El lector de códigos de barras radio permite el reconocimiento automático de la pieza mediante la etiqueta con código de barras. Se puede cargar cualquier pieza en la máquina y, mediante la lectura del código de barras presente en la etiqueta aplicada, el centro de mecanizado se prepara automáticamente para realizar todas las elaboraciones, lo que reduce notablemente los tiempos de ciclo y evita los errores.

ME-R / MÁQUINAS COMPLEMENTARIAS
CARACTERÍSTICAS

Número ejes por CN	2
Carrera eje X (mm)	3.100
Carrera eje Y (mm)	70
Velocidad eje X (m/min)	20
Consumo aire máx. (NI/min)	25
Potencia instalada (kW)	2,6

CABEZAL DE CORTE

Potencia nominal (kW)	2,2
Velocidad del disco (rpm)	2.880
Diámetro del disco (mm)	400

FUNCIONES

Posicionamiento manual del marco	<input checked="" type="radio"/>
----------------------------------	----------------------------------

BLOQUEO DE LA PIEZA

Sistema de bloqueo neumático del marco mediante prensador longitudinal	<input checked="" type="radio"/>
Dispositivo neumático alineación y rectificación de perfiles	<input checked="" type="radio"/>
Tope de referencia pieza en proximidad de la unidad de trabajo	<input checked="" type="radio"/>
Tope de referencia lateral de la pieza para funcionamiento en la línea	<input type="radio"/>
Dimensión de bloqueo perfil (mm)	40 ÷ 90
Dimensión máxima marco mecanizable - medida externa (mm)	3.000 x 2.500
Dimensión mínima marco mecanizable - medida externa (mm)	400 x 400
Altura máxima perfil mecanizable (mm)	90
Altura mínima perfil mecanizable (mm)	40
Ancho máximo perfil mecanizable (mm)	130
Ancho máxima aleta mecanizable (mm)	65

PLANOS DE MECANIZADO

Superficies de contacto cubiertas con cepillos	<input checked="" type="radio"/>
Altura plano de mecanizado (mm)	950

 Incluido Disponible