# ARB

Ergänzende Maschinen

Gestell aus Strahlrohr mit verstellbaren Füßen und Tragrollen aus Stahl mit PVCBezug. Bei 240 mm Rollen beträgt die Länge der Rollenbahn 3.500 mm.

**Voilàp S.p.A.**
Via Archimede, 10
41019 - Limidi di Soliera (MO)
ITALY

Tel 059 895411
Fax: 059 859404
P.IVA e C.F. 02057270361
info@somecopvc.com
www.somecopvc.com

The right to make technical alterations is reserved.

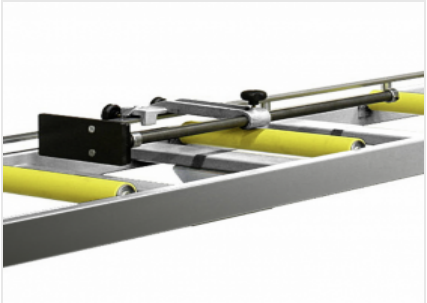

## Anschlag

Schlitten, der auf einer Kugelbuchse gleitet und durch eine mechanisch gesteuerte Kinematik betätigt wird, die es ermöglicht, die Länge des zu sägenden Werkstücks von der Sägeblattmitte ausgehend zu bestimmen.

## Seitenansicht

Die mechanische Verbindung zur Schneidemaschine wird durch eine besondere Stahlkonstruktion präzise und starr gehalten.

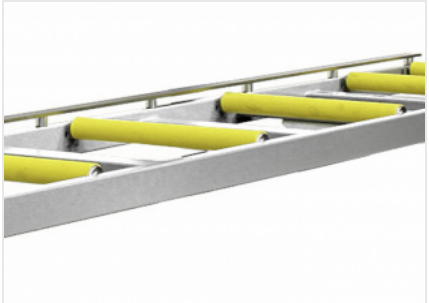

## Rolle

PVC-beschichtete, 240 mm lange Stahlrollen sorgen für ein effizientes Gleiten des Profils und verhindern Beschädigungen an der Oberfläche.

**Voilàp S.p.A.**
Via Archimede, 10
41019 - Limidi di Soliera (MO)
ITALY

Tel 059 895411
Fax: 059 859404
P.IVA e C.F. 02057270361
info@somecopvc.com
www.somecopvc.com

The right to make technical alterations is reserved.

## **ARB** / ERGÄNZENDE MASCHINEN

### EIGENSCHAFTEN

| | |
|---|---|
| Maximale Tragkraft (kg) | 100 |

Enthalten ● Verfügbar ○

**Voilàp S.p.A.**
Via Archimede, 10
41019 - Limidi di Soliera (MO)
ITALY

Tel 059 895411
Fax: 059 859404
P.IVA e C.F. 02057270361
info@somecopvc.com
www.somecopvc.com

The right to make technical alterations is reserved.